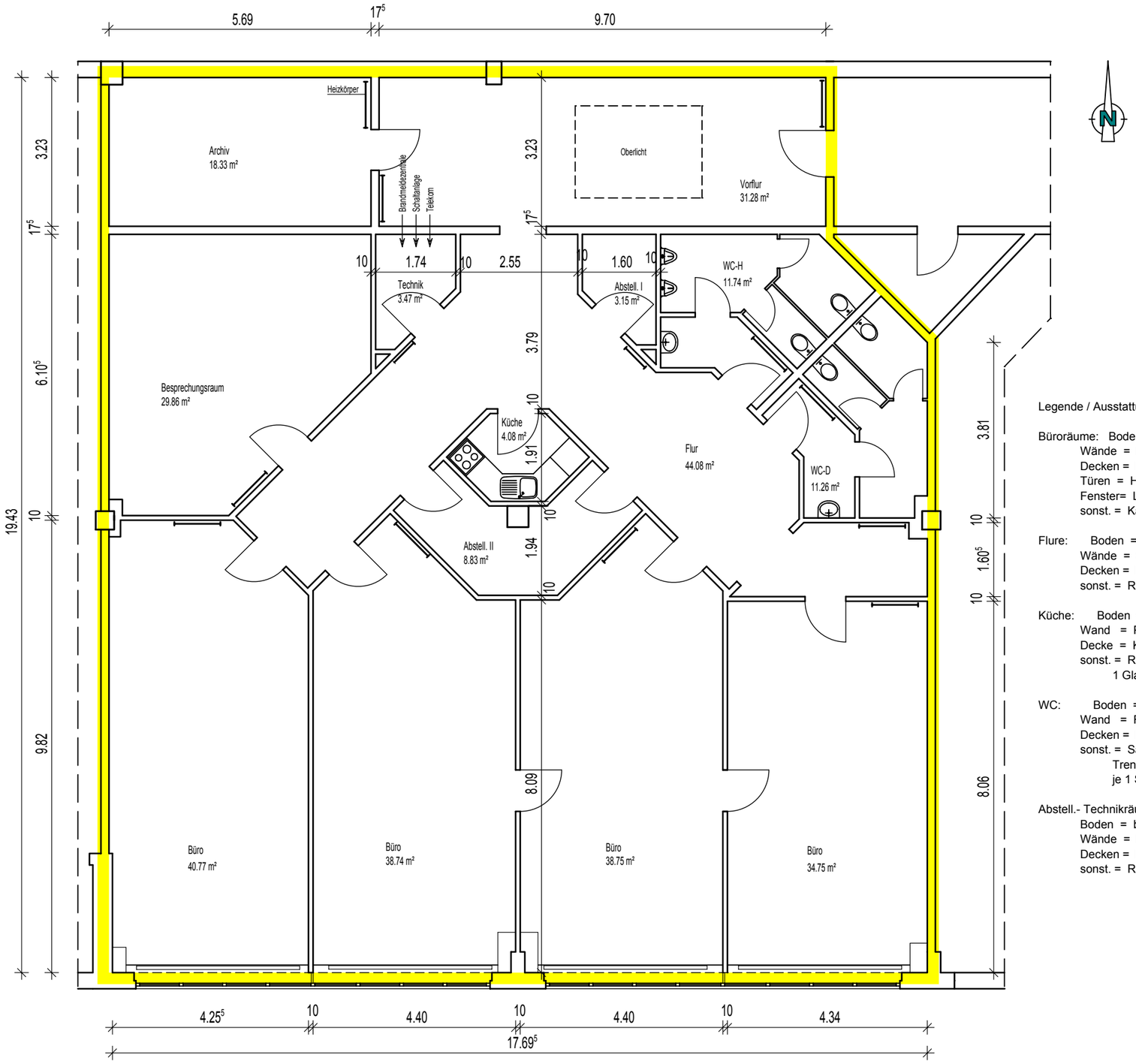

Legende / Ausstattung

Büroräume: Boden = blau/grau melierter Nadelfilz
Wände = Raufaser weiß
Decken = Kasettendecke weiß, Bürolampen
Türen = Holz, weiß mit Glaseinsatz
Fenster= Lamellenvorhang beige
sonst. = Kabelkanal, Rauchmelder

Flure: Boden = Laminat
Wände = Struckturtapete weiß
Decken = Kasettendecke weiß, Bürolampen
sonst. = Rauchmelder

Küche: Boden = Fliesen grau/weiß meliert
Wand = Putz weiß
Decke = Kasettendecke weiß, Bürolampe
sonst. = Rauchmelder, Schränke weiß u. Bronzene Griffe,
1 Glastür, 1 Ofen, 1 Herd, 1 Spühle, Lüftung

WC: Boden = Fliese grau/weiß meliert
Wand = Fliese weiß h=2.01m, Putz weiß
Decken = Kasettendecke weiß Strahler
sonst. = Sanitärinstallationen weiß, edelstahl Tasten,
Trennwände weiß, Lüftungen,
je 1 Spiegel, je 1 Boiler

Abstell.- Technikräume:
Boden = blau/grau melierter Nadelfilz
Wände = Raufaser weiß
Decken = Kasettendecke weiß, Bürolampe
sonst. = Rauchmelder, Lüftungen

FISCHMARKT HAMBURG-ALTONA GmbH
GROßE ELBSTRAßE 137 , 22767 HAMBURG
TEL.: 040/380 12-40 ; FAX : 040/380 12-23 ;

OBJEKT:
Große Elbstraße 131 , 22767 Hamburg
Halle I - Mietung Nr.80

VERMIETER:	OBJEKTLAGE:
FISCHMARKT HAMBURG-ALTONA GmbH Große Elbstraße 137 22767 Hamburg	Große Elbstraße 131 22767 Hamburg

PLANBEZEICHNUNG:
Grundriss 1.Obergeschoß

MAßSTAB:
1:100

PLAN-NR.: 01 / 2009	GEZ./DATUM: MR / 14.07.2009